

# COOPERANDO

Jornal da Cooperativa Regional de Produtores Rurais de Sete Lagoas Ltda | Ano 52 | Número 620 | 15 de AGOSTO de 2021



## 10 DICAS DE OURO

PÁGINA 12

## MAIORES

FORNECEDORES

PÁGINA 10

## MELHORES

NA QUALIDADE

PÁGINA 11

## BALCÃO

DE NEGÓCIOS

PÁGINA 14

CADERNO DE RECEITA



## Leite com ameixa, germe de trigo e mel

PÁGINA 16



## FÉRIAS NA ROÇA

PÁGINA 08

## ÉPOCA DE COMPRAR ADUBOS

Faça sua cotação e compre de forma estratégica adubos no Armazém da Coopersete. Também temos sementes, rações e outras mercadorias com preços atrativos

Converse com Tatiane: (31) 3779-2370



## Telhado do Armazém é reformado e Posto Coopersete agora tem Diesel S10

As realizações e projetos futuros dos diretores da Coopersete estão na Palavra da Diretoria

PÁGINA 02



## Cooperativismo é a força do agronegócio



PÁGINA 06

## Pau-Santo, beleza e Potencial da Flora Brasileira



PÁGINA 05

## EDITORIAL

# Agronegócio e Cooperativismo

A importância do agronegócio para o comércio internacional do Brasil e, em consequência, para as reservas nacionais e a valorização das ações das empresas do setor, tem crescido. A tendência é de manutenção do cenário. Existe perspectiva de novo recorde histórico a ser atingido em 2021, quando as exportações devem superar US\$ 105 bilhões, acima do resultado do ano passado, de US\$ 101 bilhões.

É a projeção da Associação de Comércio Exterior do Brasil (AEB). Em sintonia com o crescimento do setor, o cooperativismo hoje é responsável por quase 50% do PIB agrícola. São mais de 1.600 cooperativas em funcionamento no país, tendo destaque o setor agropecuário, com cerca de 1.597 instituições e mais de 180,1 mil produtores cooperados. Dados do Censo Agropecuário do IBGE aponta que 48% de tudo que é produzido no campo brasileiro, de alguma forma, passa por uma cooperativa.

Nos cinco primeiros meses de 2021, o volume de produtos exportados pelo agronegócio nacional cresceu cerca de 7% em comparação a 2020. A pressão global por maior importação de produtos agropecuários, segundo a especialista, vem da preocupação com segurança alimentar, em decorrência da pandemia da covid-19.

É o momento do produtor rural brasileiro acreditar e investir no seu negócio. E, se necessário, unir forças – e fortalecer – junto ao sistema cooperativista.

## PALAVRA DA DIRETORIA

# Coopersele no futuro

Novos tempos são favoráveis para a Coopersele. Estamos realizando mudanças para termos uma cooperativa mais ágil e dinâmica. Reformamos o telhado do Armazém 1, que estava precisando, e vamos instalar mais uma usina fotovoltaica no mesmo. Isto proporcionará mais economia de energia à nossa cooperativa, gerando redução de despesas e ainda estamos contribuindo para o meio ambiente com energia limpa e renovável.

No Posto de Combustível também foi instalado um tanque com Diesel S10. Vai agregar mais receita ao mesmo. Nossos caminhões eram abastecidos com terceiros, não tínhamos S-10. E, agora, os cooperados e clientes poderão usufruir deste benefício.

Fator importante também para gerar receita são os alugueis. Conseguimos alugar todos os imóveis da parte de baixo da administração.

Estamos focados em gerar mais receitas para Coopersele, com isto quem ganha também é você cooperado.

Quanto mais sólida a Coopersele, melhor para todos. Nossas vendas aumentaram

e estamos conseguindo negociar melhor com os fornecedores. E diminuímos nossas margens.

Outro fator importante para fortalecer a Coopersele foi o novo valor da cota parte, que era de 1.000 litros de leite, aproximadamente R\$ 1.800. Passou a ser R\$ 400, divididos de quatro vezes, como foi aprovado na Assembleia Geral Extraordinária (AGE). Esperamos mais ingresso de cooperados. A medida será importante para todo o elo cooperativista.

A Coopersele não para. Estamos modernizando nossas mídias sociais. Em breve notaremos mudanças nos meios de comunicação da cooperativa, o que trará mais interação entre a Coopersele, seus cooperados e clientes.

Finalizando, agradecemos o apoio de vocês, cooperados. A Diretoria da Cooperativa e aos nossos conselheiros, o que nos motiva a trabalhar cada vez mais em prol de uma Coopersele sólida e forte.

Abraços.

**Diretores da Coopersele:**  
Ivan Leão, Mauro Figueiredo e Maurílio Vaz



# ITR 2021

**PRAZO PARA DECLARAR DE 16/8 A 30/9**



## COMO FAZER?

- Baixe o Programa Gerador da Declaração do ITR, na página da Receita Federal <http://www.gov.br/receitafederal>.
- Preencha os campos
- Transmita a declaração pela Internet.

## PERDI O PRAZO. E AGORA?

Após 30/9, será cobrada multa de 1% ao mês ou fração de atraso, calculada sobre o total do imposto devido. Ainda que passado o prazo, entregue a sua DITR o quanto antes.

## QUEM DEVE DECLARAR?

Pessoas físicas e jurídicas proprietárias, titulares do domínio útil ou possuidoras a qualquer título do imóvel rural, exceto aquelas que são isentas ou imunes

Também está obrigada a entregar a declaração a pessoa física ou jurídica que, entre 1º de janeiro de 2021 e a data da efetiva apresentação da declaração, perdeu a posse do imóvel rural ou o direito de propriedade pela transferência ou incorporação do imóvel rural ao patrimônio do expropriante.

Todas as regras para a entrega da DITR/2021 estão definidas na IN RFB 2.040 de 30 de julho de 2021. - [Clique aqui para acessar.](#)

## EXPEDIENTE

**COOPERATIVA REGIONAL DE PRODUTORES RURAIS DE SETE LAGOAS LTDA - COOPERSELE.** Rua Ulises Vasconcelos, 18 - 35.700-030 - SeteLagoas - MG - Telefones: PABX (31) 3779-2350 - CGC: 24.989.477/0001-00 - Inscrição Estadual: 672.044.576.0045 - **Diretor Presidente:** Mauro de Melo Figueiredo - **Diretor Financeiro:** Ivan Leão França - **Diretor Comercial:** Maurílio Vaz de Melo - **Conselho de Administração:** Ernane Gonçalves de Paula, Marcelo Azeredo Barbosa, João Bernardino de Souza Neto, Paulo Rogério Campolina e Waldir Botelho. **Conselho Fiscal:** Antônio Fortunato Martins, Celso aparecido Oliveira e Helvécio Marques. **COOPERANDO** - **Editor e Jornalista Responsável:** Marcelo Guimarães dos Santos (Reg. Prof. DRT: "MG 07484 JP") - **Conselho Editorial:** Édio Costa (Professor - UFSJ), Guilherme Viana (Jornalista - Embrapa Milho e Sorgo), Jadir Maurício Lanza Rabelo (Presidente Sindicato Rural), José Joaquim Ferreira - Juca (agrônomo), Marcelo Guimarães (Jornalista - Coopersele), Maria Celuta Machado Viana (Pesquisadora - Epamig), Maurílio Vaz de Melo (Produtor Rural - Coopersele), Ramon Costa Alvarenga (Pesquisador - Embrapa Milho e Sorgo), Tatiane Cristelli (Agrônoma - Coopersele) e Walfrido Albermaz (agrônomo extensionista - Emater). **Tiragem:** 2.000 Exemplares - **DISTRIBUIÇÃO GRATUITA** - Impressão: Fone: (31) 2101-3544. **Representantes:** Agência Água Marketing e Pesquisas Ltda., AGROMÍDIA e SL NOTÍCIAS LTDA. - Telefone: (31) 3771-0877. **O COOPERANDO não se responsabiliza pelas matérias assinadas.**

## DIVERSOS

## Diesel S10 no Posto Coopersete

■ Foi instalado no Posto Coopersete um tanque para receber Diesel S-10. Antes, os caminhões da coopeativa que usavam o combustível eram abastecidos em outros locais. Agora, cooperados e clientes podem abastecer com S-10 no local. O Posto Coopersete está localizado na Praça Barão do Rio Branco, próximo a Prefeitura de Sete Lagoas, centro da cidade



## Coopersete na SIT

A Semana de Integração Tecnológica (SIT) da Embrapa Milho e Sorgo sempre é realizada em maio. Durante a SIT 2021, foram apresentados trabalhos sobre qualidade de silagem de milho e sorgo. Participaram em parceria a Emater, Coopersete e Cooperativa Central de Produtores Rurais (CCPR), com apoio da Embrapa. Devido as dificuldades decorrentes do isolamento social, em decorrência da pandemia do Coronavírus, a agrônoma da Coopersete, Tatiane Cristelli, não participou presencialmente. Mesmo assim, o coordenador regional da Emater, Walfrido Albernaz, enviou certificado de participação para a profissional, por sua atuação na organização do evento. E agradeceu a Diretoria da Coopersete pelo apoio a SIT, que deverá voltar a ser presencial no ano que vem.

## Diesel S10 na Coopersete

O nome de cada tipo de diesel já sugere diferença. O Diesel Comum, ou S500, quer dizer que há 500 partes de enxofre por milhão. Enquanto o S10 se refere ao combustível com 10 partes de enxofre por milhão. O S500 é indicado para veículos movidos a diesel com fabricação até o ano de 2012. Já o S10 é indicado para veículos mais novos, menos resistentes para receber quantidades maiores de enxofre. A orientação básica é que veículos com motores fabricados até 2012 recebam o Diesel comum. Já aos veículos mais novos é obrigatório o uso do diesel S10 por conta da quantidade de enxofre que é menor.

## Balança e Agronegócio

No acumulado dos últimos 12 meses, as exportações do agronegócio brasileiro atingiram a cifra recorde de cerca de US\$ 111,3 bilhões, representando uma participação de 45,5% no total da balança comercial brasileira e com importações de apenas US\$ 14,3 bilhões. Superávit de US\$ 96,98 bilhões. O Superávit do Brasil, nestes últimos 12 meses de R\$ 64,83 bilhões, demonstra que os demais produtos apresentaram superávit negativo de R\$ 32,15 bilhões. Historicamente o Agronegócio tem sido a grande ancora de sustentação do saldo da balança comercial brasileira. Em 2000 o valor atingiu US\$ 20,6 bilhões, com média de US\$ 447,94/tonelada.

## PROMOÇÕES da Farmácia Veterinária da COOPERSETE



**CIDR - PFIZER**  
De: R\$ 347,00  
PARA: **R\$ 297,90**



**NEOX POUR-ON 2,5LT (FLUAZURON)**  
De: R\$ 372,00  
PARA: **R\$ 326,00**



**COBACTAN 100ML**  
De: R\$ 203,00  
PARA: **R\$ 175,00**



**BABESIN 20ML**  
De: R\$ 18,00  
PARA: **R\$ 15,00**



**TOLFEDINE CS INJ 100ML**  
De: R\$ 76,50  
PARA: **R\$ 65,50**



**BIOXELL 100ML**  
De: R\$ 59,00  
PARA: **R\$ 50,50**



**PIROSAN 30ML**  
De: R\$ 20,50  
PARA: **R\$ 16,00**



**FERTILCARE OVULÇÃO 100ML**  
De: R\$ 33,40  
PARA: **R\$ 28,80**



**RESOLUTOR 100ML**  
De: R\$ 261,50  
PARA: **R\$ 205,00**



**RESOLUTOR 100ML**  
De: R\$ 261,50  
PARA: **R\$ 205,00**



**ZACTRAN 50 ML**  
De: R\$ 253,50  
PARA: **R\$ 217,00**



**TICK GARD POUR-ON 1 LT**  
De: R\$ 201,00  
PARA: **R\$ 175,00**

\*Ofertas válidas por tempo limitado ou enquanto durar o estoque

**LIGUE: (31) 3779-2370**

## ■ O PRODUTOR PERGUNTA, A EMBRAPA RESPONDE



### O fornecimento de uréia no concentrado para bezerros jovens não provoca intoxicação e prejudica o desenvolvimento do rúmen dos animais?

Não, desde que se faça a adaptação dos animais à nova dieta com uréia. No caso de bezerros recebendo concentrados com 1,5% de uréia desde as primeiras semanas de idade, o baixo consumo inicial, seguido de aumento gradativo no consumo destes concentrados, propicia a adaptação necessária. Contudo, vale lembrar que bezerros jovens têm altas exigências de proteína de boa qualidade e que a inclusão de uréia reduz a qualidade do concentrado.

### Quais as condições que determinam diminuição ou perda da libido em touros?

Existem diversas condições que podem determinar maior ou menor libido de um reprodutor. O desejo sexual varia conforme a idade e a raça do animal: é mais evidente nos reprodutores jovens que nos touros mais velhos, nos touros de raças européias (Holandês, Pardo Suíço e Jersey) do que nos touros Zebu. A alimentação e o manejo do reprodutor também podem alterar a libido: touros com excesso de peso ou muito magros ou fracos podem apresentar diminuição da libido. Touros criados a pasto, quando colocados em confinamento, podem perder o interesse pelas fêmeas. Além dessas condições, existem doenças do sistema reprodutivo e certas afecções musculares e articulares que também podem provocar a perda do desejo sexual. Como são várias as causas de redução ou perda da libido, os que apresentam o sintoma devem ser tratados individualmente e, para isso, o fazendeiro deve recorrer a um veterinário capacitado a diagnosticar e tratar cada caso.

### A reforma da pastagem é prática recomendável?

Reformas de pastagens normalmente são feitas com um dos seguintes objetivos: (1) introduzir uma nova espécie, considerada mais adequada à utilização que se pretende dar à pastagem; e (2) recuperar pastagens degradadas. Enquanto no primeiro caso a reforma ocorrerá em consequência de mudanças introduzidas na propriedade, no segundo caso será em consequência de manejo inadequado da pastagem. Portanto, a prática mais recomendável, neste último caso, é manejar bem a pastagem, evitando a sua degradação. Reformas de pastagens normalmente implicam gastos com sementes, fertilizantes e corretivos, máquinas, mão de obra, etc., gastos esses já efetuados por ocasião da formação da pastagem.

## Por que não se deve deixar a vaca cruzar com o touro antes de completar 60 dias após o parto, se ela apresentar cio?

Nada impede que a vaca seja acasalada antes de 60 dias após o parto, principalmente nos rebanhos bem manejados e com assistência técnica, em que é comum aproveitar-se os cios ocorridos 45 dias após o parto. Entretanto, deve-se saber que, quanto mais próximo do parto for a cobertura, menor será a chance de a vaca conceber. Maiores taxas de concepção podem ser obtidas utilizando-se os cios ocorridos entre 80 e 100 dias depois do parto.

### O que é salmonelose?

Também conhecida como paratifo dos bezerros, é uma enfermidade infecciosa, comum em animais novos e esporádica em bovinos adultos, causada por bactérias do gênero *Salmonella*. Normalmente ocorrem surtos em bezerros até os três meses de idade, mas pode ocorrer isoladamente quando algum animal, jovem ou adulto, encontra-se debilitado. A transmissão se dá pela ingestão de água ou alimentos contaminados, contato com fezes de animais doentes ou que se curaram mas continuam como portadores por mais de três meses. Os animais doentes apresentam-se tristes, com febre alta, diarreia aquosa e intensa, de odor pútrido, dor no abdômen, podendo morrer dentro de um a dois dias se não forem rapidamente medicados.

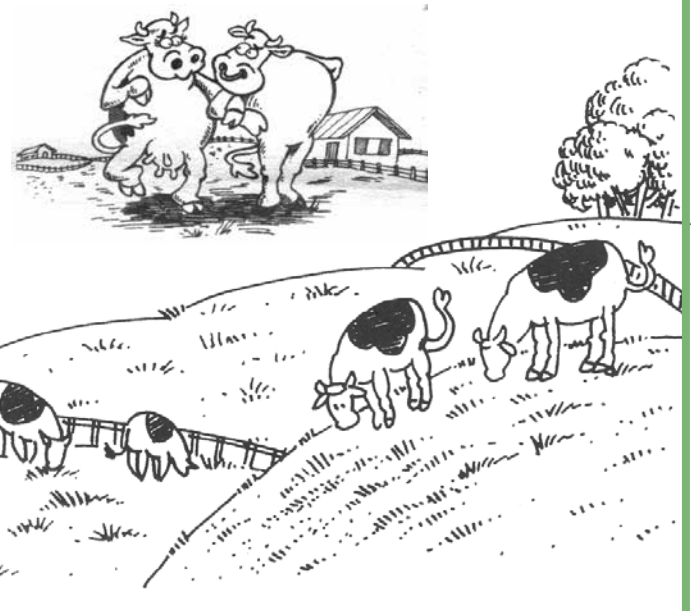



# tempo verde

Fortalecendo o Agronegócio

tempo.verde@yahoo.com

## ASSOCIATIVISMO

# Cooperativismo é a força do agronegócio

A primeira cooperativa do Brasil foi fundada em 1847, no Paraná. Em 1960, o modelo de sociedade entre pessoas tomou força em Minas Gerais. O objetivo principal era eliminar os intermediários da produção. Elas são constituídas por produtores rurais, os cooperados, para viabilizar e desenvolver atividades de consumo, crédito, comercialização, prestação de serviços e produção. O cooperativismo hoje é responsável por quase 50% do PIB agrícola. São mais de 1.600 cooperativas em funcionamento no país, tendo destaque o setor agropecuário, com cerca de 1.597 instituições e mais de 180,1 mil produtores cooperados. Dados do Censo Agropecuário do IBGE apontam que 48% de tudo que é produzido no campo brasileiro, de alguma forma, passa por uma cooperativa.

**ASSESSORIA TÉCNICA** - Uma vantagem muito relevante para o setor, são as assessorias técnicas oferecidas pelas cooperativas. Elas são essenciais para um bom rendimento e funcionamento da produção. O suporte técnico auxilia na evolução do setor. Com profissionais especializados, os produtores conseguem de forma rápida e direta entender as alterações, as novas tecnologias e melhoramentos de cada área de sua produção.

Para os novos produtores, essa ajuda é mais do que essencial, já que os técnicos e especialistas conseguem entender e prever diversos problemas e situações às quais não são compreendidas em sua totalidade pelos iniciantes. O compartilhamento do conhecimento auxilia e prepara os cooperados.

**SERVIÇOS ESPECIALIZADOS** - Cooperativas de agro-



■ O cooperativismo hoje é responsável por quase 50% do PIB agrícola. São mais de 1.600 cooperativas em funcionamento no país, tendo destaque o setor agropecuário, com cerca de 1.597 instituições e mais de 180,1 mil produtores cooperados

negócio são referência para os trabalhadores do setor. Por isso, acabam facilitando a contratação de mão de obra especializada, o beneficiamento de matérias-primas e comercialização de produtos. Grande parte das cooperativas

de agronegócio atua no escoamento da produção, acelerando o processo. Uma das formas utilizadas é a disposição de lojas próprias que atendem tanto a comunidade local, quanto os cooperados. As cooperativas de agronegócio são

indispensáveis para que o setor se mantenha entre os maiores do mundo. Internamente, elas fomentam uma economia solidária, dispondo dos meios práticos e legais que favorecem e incentivam uma produção colaborativa.

## NOVIDADES DE GRADUAÇÃO NA UNOPAR

### GESTÃO DE COOPERATIVAS GESTÃO DE AGRONEGÓCIOS E AGRONOMIA

A UNOPAR OFERECE:

- PORTAL EXCLUSIVO DE VAGAS DE EMPREGO E ESTÁGIO

- BOLSA DE DESCONTO PARA COLABORADORES, COOPERADOS, CÔNJUGES E FILHOS ATÉ 24 ANOS.

Monsenhor Messias, 94, Centro  
(31) 99539-4678 / (31) 99462-0359  
■ instagram: @unoparsetelagoas



unopar  
Sete Lagoas

# PAU-SANTO: Beleza e Potencial da Flora Brasileira

O pau-santo, cujo nome científico é *Kielmeyera coriacea* Mart. & Zucc., pertence à família Calophyllaceae (anteriormente, Clusiaceae). Além de pau-santo, *K. coriacea* é também conhecida popularmente como folha-santa, saco-de-boi, pau-de-santo, pau-de-são-josé e boizinho, sendo muito utilizada na medicina tradicional. Distribui-se nos estados da Amazônia, Pará, Rondônia, Tocantins, Bahia, Maranhão, Piauí, Goiás, Distrito Federal, Mato Grosso do Sul, Mato Grosso, Minas Gerais, São Paulo e Paraná, nos biomas: Amazônia e Cerrado, nas vegetações de Campinarana, Cerrado e vegetação sobre afloramentos rochosos.

*K. coriacea* é uma árvore que perde as folhas durante um período do ano; possui tronco tortuoso e casca suberosa grossa, com ramos espessos e látex de coloração amarelada. Pode medir entre 3 e 6 metros de altura, com copa pequena e rala. As folhas são simples, grandes e muito duras, concentradas nos ápices dos ramos, com 10 a 16 cm comprimento e 3 a 6 cm de largura.

As flores, formadas de novembro a janeiro, são grandes, de pétalas de coloração branca com suave tom rosado e estames amarelos em grande número, formando um tufo no centro das flores, que estão reunidas em inflorescências terminais. Os frutos, do tipo cápsula, amadurecem de setembro a outubro, possuem coloração castanho-claro e se abrem quando maduros, dispersando sementes aladas e amareladas. A madeira é macia, de baixa dura-

bilidade, de resistência mediana quando sujeita a intempéries.

**UTILIZAÇÃO** - *K. coriacea* é bastante ornamental. O formato da árvore com galhos retorcidos, floração abundante e delicada, proporcionam uma imagem harmoniosa e de beleza própria que se destaca na vegetação. As folhas com nervuras rosadas e concentradas na porção terminal dos galhos são características marcantes da árvore.

Os ramos, flores e frutos são utilizados na confecção de arranjos florais. Sua casca é fonte de cortiça, que pode ser utilizada como isolamento acústico, fabricação de rolas e de produtos diversos para decoração e uso pessoal.

Para a exploração da cortiça, as retiradas podem ser realizadas em intervalos de 5 a 6 anos e apresenta alto rendimento, considerado o maior entre espécies da flora brasileira. Relatos sobre sua exploração mencionam que esta espécie foi muito utilizada como fonte de cortiça para produção de materiais isolantes e de linóleo (tipo de tecido impermeável) durante a II Guerra Mundial, provocando a redução da disponibilidade da espécie e até a eliminação desta espécie em algumas regiões.

A espécie também utilizada na medicina popular. As cascas do tronco e ramos são utilizadas no preparo de garrafadas, com propriedades tônicas e emolientes, utilizadas para tratar dores de dente e como analgésico em geral. As folhas também são emolientes, sendo usadas em banhos. As folhas e as cascas, após cozi-



■ Fruto aberto da árvore Pau-Santo

mento, fornecem material corante verde-claro e vermelho, respectivamente.

Das folhas de *K. coriacea* foram isoladas xantonas simples e complexas. As cascas apresentaram efeito antifúngico sobre *Candida albicans* e potencial para combater a cercaria do *Schistosoma mansoni*, agente causador da esquistossomose (barriga-d'água), doença que atinge milhões de pessoas nas regiões tropicais mais pobres do mundo. Os extratos das cascas do caule e das folhas apresentaram efeito ansiolítico e antidepressivo, quando testados em cobaias.

A madeira de *K. coriacea* pode ser aproveitada na confecção de caixotaria leve, brinquedos e lenha.

**PRODUÇÃO DE MUDAS** - Os frutos devem ser colhidos di-

retamente da árvore, quando iniciarem abertura espontânea. Após a coleta, os frutos devem ser levados ao sol para completar abertura e liberação das sementes. Um quilo de sementes contém aproximadamente 18.000 unidades. A viabilidade de armazenamento é curta, não ultrapassando 60 dias.

As sementes devem ser colocadas para germinar, logo que colhidas, sem nenhum tratamento, diretamente em recipientes individuais mantidos a pleno sol e contendo substrato organo-arenoso. Deve-se cobrir levemente as sementes com substrato peneirado e irrigar duas vezes ao dia.

A emergência das plântulas ocorre de 30 a 60 dias. A taxa de germinação é bastante baixa. O desenvolvimento das mudas é lento, ficando prontas para plantio no local definitivo em 10 a 11

meses. O desenvolvimento das plantas no campo é bastante lento.

A espécie está presente na Trilha Ecológica do Campo Experimental de Santa Rita da EPAMIG em Prudente de Morais.

**BIBLIOGRAFIA CONSULTADA:** ALMEIDA, S.P. et al. Cerrado: espécies vegetais úteis. Planaltina: Embrapa-CPAC, 1998. LORENZI, H. Árvores brasileiras: manual de identificação e cultivo de plantas arbóreas nativas do Brasil. 5 ed. Nova Odessa: Instituto Plantarum, 2008. TRAD, R.J. 2020. *Kielmeyera*. In: Flora do Brasil 2020. Jardim Botânico do Rio de Janeiro, 2020. Disponível em: <<http://reflora.jbrj.gov.br/reflora/floradobrasil/FB6860>>. Acesso em: 22 jul. 2021. Fotografias de *Kielmeyera coriacea* feitas por Andréia Fonseca Silva.

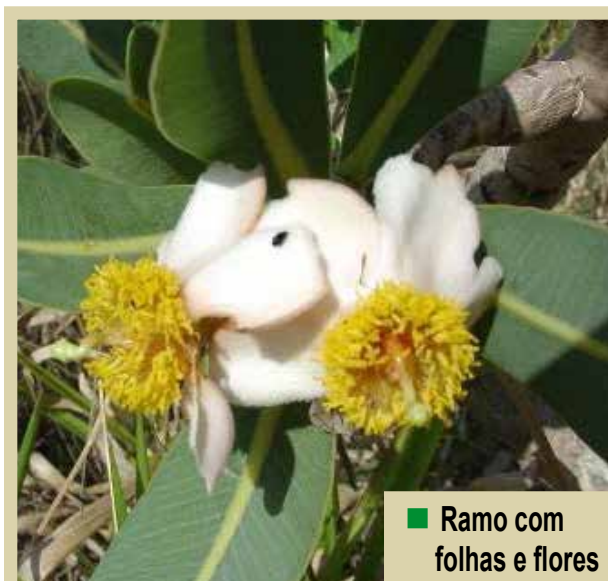

■ Ramo com folhas e flores



■ Fruto imaturo



■ Tronco mostrando casca suberosa

## ANIVERSÁRIO

# Epamig completa 47 anos e chega nas plataformas digitais

A Empresa de Pesquisa Agropecuária de Minas Gerais (EPAMIG) completa 47 anos em 6 de agosto. Para marcar a data, a instituição, vinculada à Secretaria de Estado de Agricultura, Pecuária e Abastecimento (Seapa), deu início a uma série de podcasts chamada Tecnologia Agropecuária na Mesa.

Os conteúdos serão disponibilizados na plataforma Spotify. O primeiro podcast, com o tema "Por que a pesquisa agropecuária é importante?", já está no ar. O episódio faz uma viagem por alguns dos principais avanços proporcionados pela pesquisa nas diferentes regiões de Minas Gerais em áreas como cafeicultura, produção de leite e derivados, bananicultura, bovinocultura, olivicultura e vitivinicultura.

Participam desta edição o ex-ministro da Agricultura Alysso Paolinelli, idealizador do Programa Integrado de Pesquisas Agropecuárias do Estado de Minas Gerais (Pipaemg), que serviu de base para a criação da Epamig, da Embrapa e do Sistema Cooperativo de Pesquisa Agropecuária (SCPA); e os pesquisadores dia-

mante da Epamig, Antônio Alves Pereira, o Tônico, um dos principais especialistas em melhoramento genético do Café no país, e Adelson de Oliveira, pioneiro nas pesquisas em Olivicultura. E também o pesquisador aposentado pela Epamig, Murillo Albuquerque Regina, responsável pela tecnologia da dupla poda que possibilitou a produção de vinhos finos de inverno no Sudeste e no Centro-Oeste do Brasil.

A Epamig conta como uma estrutura descentralizada, que inclui a sede administrativa localizada em Belo Horizonte, 22 campos experimentais, cinco unidades regionais: Centro-Oeste (Prudente de Moraes), Norte (Nova Porteira), Oeste (Uberaba), Sudeste (Viçosa) e Sul (Lavras) e duas unidades de ensino: Instituto de Laticínios Cândido Tostes, em Juiz de Fora, e Instituto Técnico de Agropecuária e Cooperativismo (ITAC), em Pitangui. Em tempos de distanciamento social, a Empresa tem investido no estreitamento da relação com os diversos públicos, por meio do fortalecimento dos canais digitais e redes sociais e de eventos online.



**Da Roça  
pra Porta**  
COOPERATIVA AGRÍCOLA

SAÚDE E QUALIDADE DE VIDA ENTREGUES NA SUA PORTA!

O que acha de receber **cestas agroecológicas** semanalmente?  
Por um valor fixo mensal você pode receber as nossas cestas de alimentos orgânicos/semi-orgânicos da roça pra porta da sua casa.



## PRODUTOS DA ROÇA PARA SUA FAMÍLIA

Não comece uma dieta que terminará algum dia. Comece um estilo de vida que durará para sempre.



(31) 98519-6211

darocapraportaoficial

darocapraportaoficial

darocapraporta@gmail.com

www.darocapraporta.com.br



# Frontsys

SISTEMAS

## SISTEMAS PARA SEU NEGÓCIO



EQUIPE QUALIFICADA PARA OFERECER O MELHOR PRODUTO E SUPORTE

#### FINANCEIRO

- Controle de contas a receber
- Comissão de vendedores
- Fluxo de caixa
- Controle bancário

#### VENDA

- Controle de caixa
- Comissão de vendedores
- Cadastro de clientes
- Emissão de cupom fiscal / NF
- Vendas com crediário
- Atualização do contas a receber

#### RECEBIMENTO

- Recebimento e atualização do estoque e geração do contas a pagar

#### NF-e

- Emissão, impressão do DANFE, envio de e-mail e carta de correção.

#### ECF

- Homologado com as principais impressoras fiscais do mercado.

#### TEF (dilegado ou dedicado)

- Visa, Mastercard, Amex, Hipercard e Tecban

#### CÓDIGO DE BARRAS

- Impressão e leitura de códigos de barras

#### RELATÓRIOS

- Visualização de relatórios em tela
- Exportação de dados para Microsoft Office
- Relatórios gerenciais e operacionais
  - Vendas
  - Estoque
  - Lucratividade
  - Comissão
  - Caixa

#### MALA DIRETA

- Geração de etiquetas de clientes
- Geração de arquivos para Mailing via email

#### ESTOQUE

- Controle de estoque e inventário



Celso Luiz Bertoldo Diniz  
(31)99115-9432 (WhatsApp)  
Sete Lagoas / MG  
www.frontsys.com.br

## PROFISSIONAIS QUE PRESTAM SERVIÇOS NA REGIÃO DE SETE LAGOAS

#### AGRIMENSOR

**ADRIANO VERDOLIM**

Celular: (31) 99892-4688

Divisão geodésica de fazendas  
Marcação de curvas de nível  
Loteamento - Chacreamento  
Desmembramentos de áreas

#### AGRIMENSOR

**ALEX MARTINS**

Martins Topografia e Engenharia  
(31) 99502-1279 | 3776-9452

Levantamento topográfico.  
Medições de Fazendas, chácaras,  
lotes, divisões. Desmembramentos.  
Georreferenciamento(INCRA)

#### AGRÔNOMO

**MARTIUS GUIMARÃES**

Tim: (38) 99107-9690  
Vivo: (31) 99990-1740

Assistência Técnica e  
Gerencial | Obtenção  
do Certificado ISO

#### ENGENHEIRO

**MARCUS CRISTELLI**

Tim: (31) 99195-9975  
Vivo: (31) 99910-9975

PROJETOS DE  
OUTORGA E  
LICENCIAMENTO  
AMBIENTAL

#### PROJETISTA

**ROGÉRIO BARCELOS**

Fone: (31) 99995-2341

Projetos  
Arquitetônicos.  
Despachante  
imobiliário

#### VETERINÁRIO

**ANTÔNIO HENRIQUE REIS**

VIVO: (31) 99964-0700

Exames de Brucelose e  
Tuberculose - Bovinos // AIE e  
Mormo - Equinos  
Assistência Técnica - Clínica,  
Nutricional e Reprodutiva -  
Bovinos e Equinos

#### VETERINÁRIO

**JOSÉ FRANCISCO (Kiko)**

Celular: (31) 99986-1206  
Fone: (31) 3772-1439

Consultoria técnica em  
fazendas de leite e corte; na  
área econômica, nutricional,  
sanitária e reprodutiva.

#### VETERINÁRIO

**TÚLIO MÁRCIO**

Celular: (31) 99986-2969  
Fone: (31) 3773-2835

Assistência técnica na fazenda.  
Inseminação Artificial.  
Reprodução de machos (exame  
andrológico) e fêmeas.

#### VETERINÁRIO

**Wilton Ribeiro (Nino)**

Fone: (31) 9-9826-5081

Assistência técnica em  
fazenda de leite e corte.  
Na área de reprodução  
(ultrassom), consulta  
clínica e cirurgia.

## CAVALGANDO

Por: Ti Rei



# Férias na Roça

Final de férias escolares. Aproveitar a calma da roça para descansar da loucura da pandemia. Mais de ano sem aulas. Tivemos permissão para vir para roça com o tio, eu e os dois primos, participar das dezenas de atividades que existe na roça, pela propriedade. Tänger o gado, tentar tocar o berrante, passeios incríveis, cavalgar, andar a pé, nadar, pescar, aproveitar o sol, aproveitar a sombra. Quando der fome, desfrutar das delícias da culinária, típicas do nosso sertão mineiro. A visão é maravilhosa. Relaxar no final de tarde, apreciando a mãe natureza, culminando com o pôr do sol, atrás do morrão no Oeste, depois do rio Guaicui.

Neste final de julho, principiando agosto, frio. Aproveitar o calor do fogão a lenha aceso, sempre aticando o fogo, para não deixar as lavaredas diminuir a quentura. Banho com água da serpentina, muito quente, e o jantar, delicioso. Fartos, para melhor aquecer melhor ir para a cama. Além dos sacos de dormir, entrar debaixo das cobertas.

A noite foi rápida, logo amanheceu. Os jovens levantaram procurando as botinas, chapéus, calças e camisas, recém compradas na Selaria Sete. Na cozinha, café, leite, com quitandas feita no fornão. O tio, já alimentado, estava no curral. Os jovens alimentaram e pra lá foram.

Barulho. Chegando os animais soltos, em desabalada, jogando os quartos de escoiceios, jeito jovem, moleque, e divertido de tropa descansada, bucho cheio, pelo brilhoso, tocados pelo vaqueiro da fazenda.

Com muita destreza o cavaleiro estalava o azorrague de cabo longo, ilhapas de pontas chatas,

quem uma espoleta forte, estourada. Manejo bão aquele um. Manejava, seguro, o chicote, com um movimento açoitado de punho alevantado e o braço rodeando em círculo por cima da cabeça, arrematando com um golpe seco. É um tiro forte, troado de bomba. A tropa disdelongava o passo, galopada, entrando tal qual um fuso dentro do curral.

Os cavalgantes com os cabrestos nas mãos escolhiam os animais a serem selados. Escolher conforme o andamento, muitas opções de escolha. Há quem goste do trote, e alguns andadura, ou-

tros preferem o esquipado, a marcha picada, a marcha batida, e a mistura destes andamentos.

Animais selados, montaram. Foram numa internada buscar 52 vacas apartadas. Seus bezerros foram vendidos há duas semana, e nove éguas que também tiveram seus potros apartados. Seriam levados para o Retiro, distante 24 km, quatro léguas.

A ansiedade dos jovens de férias era enorme. Almoço mais cedo, o feijão cozido com pé-de-porco, ora-pro-nobis e farinha, muito bem ajeitado no caldeirão grande, esmaltado. A cabaça

bojuda com água de cacimba de barro branco, foi o quebra torto.

Feito o sinal da cruz, depois de agradecer, reunidos, em reverência, com o chapéu no peito, despedimos. As nove éguas foram soltas no pátio, e com elas as 52 vacas, depois de rodadas, saíram dois cavalgantes na guia chamando o gado. Tão logo saíram, o gado acalmou o passo seguindo obediente a guia.

Assim saíram da propriedade, fecharam a porteira de madeira, besuntada de óleo queimando, os cascos iam fazendo chap, chap. No cascalho de seixo grosso, no

serviço da patrol, que ajeitou a estrada recentemente, as éguas saudosas de suas crias deram de relinchar, como uma cantoria ensaiada, andando encarcacoladas. Acalmadas, seguiam agora na dianteira, sentiram pra onde iam, gostavam daquelas paragens, o destino onde tinham fartas pastagens.

Logo à frente, vamos parar na Baixada Grande, onde passa o Ribeirão. O gado e a tropa precisam beber água. Metade do caminho, gastaram 2 horas até ali. O jovem reparou que o tio puxou com a ponta dos dedos, o suor que lhe cobria a testa; enxugou a mão na perna da calça empoeirada. Pensou, pensou alto, mas só a égua que cavalgava escutou: “Estou aprendendo na escola da vida, a separar os estatutos do bom proceder, conhecer o desconhecido, o que é convinável, respeitar a mãe natureza, assim como os mais velhos”.

“Bora moçada, precisamos chegar no Retiro até meio dia”. Seguindo em frente, sentindo de novo o cheiro de suor quente da tropa, e o cheiro de gado, cheiro de natureza, cheiro de vida, cheiro bão.

O Jatobá, o Angelim e o Tarumã demarcavam a entrada e o começo do Retiro, e o capim gordura, meloso, com as sementes vermelhas nesta época do ano, desembaraçado, reservado atapeitando tudo.

Atrasados, mas tudo dentro do possível, não pode apressar o passo do gado, cavalgando paciente, era de principal valia, manutenção de toada maneira, evitando o estropiamento da animalada e cansaço do gado.

Vou cavalgando, pedaços de mim vou deixando.



**Registro e baixa de empresas, contratos, Imposto de Renda, contabilidade rural e serviços contábeis em geral**

Fones: (31) 3771-1444  
3771-1004 | 98498-8805



contabilidade@escritorioavila.com.br | Rua Paraná, 216 - Boa vista

**Tambores, Bombonas e Ferragens**  
para fabricação de muros

**TAMBORSETE**

Fone: (31) **3771-3163**  
Cel.: (31) **9791-2521**

Rua Agapito da Silva Melo, 14 - Jardim Amélia - Sete Lagoas

**Ponto churrasco**

3776-0439 Antecipe seu pedido. Ligue!

Rua Joaquim Cândido, 412 (Esquina com Tupiniquins- Santa Luzia)

**Realize seu sonho!**  
Piscinas e produtos com preços direto de fabrica  
**3494-9228**

IAZUL

**RAILOC**

Andaimes  
Escoramentos  
Máquinas  
**3774-1818**

# LOJA COOPERSETE



**Farmácia  
Veterinária**



**Confecções**

**Calças | Camisas | Sapatos**

**As portas do  
Armazém  
da Coopersete  
estão abertas para  
toda população**



**PEQUENOS ANIMAIS**

**Rações e produtos diversos**

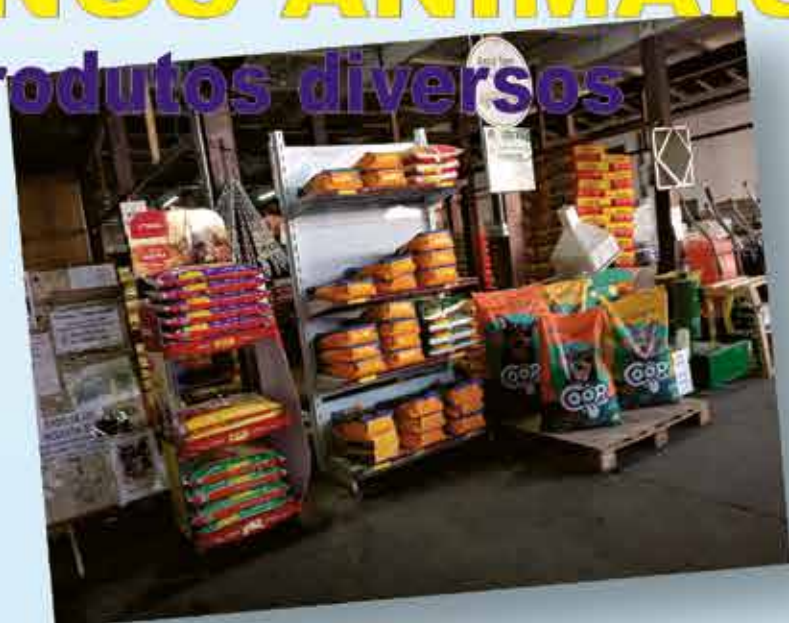

**Fone: (31) 3779-2370**  
Rua Ulisses de Vasconcelos, 23



**Coopersete**

**VOLUME DE LEITE**

Leite recebido em JULHO/2021  
**2.456.538** litros

Número de fornecedores:  
**119**

Média diária de litros de leite recebidos pela COOPERSETE

Jul/20:	88.913
Ago/20:	89.776
Set/20:	89.958
Out/20:	90.069
Nov/20:	90.639
Dez/20:	90.207
Jan/21:	88.596
Fev/21:	86.034
Mar/21:	84.458
Abr/21:	81.509
Mai/21:	79.105
Jun/21:	78.349
Jul/21:	79.243

**MAIORES FORNECEDORES**

**Relação dos 100 maiores fornecedores de leite da COOPERSETE, no mês de JULHO/2021**

PRODUTOR	VOLUME MENSAL	DIÁRIO	PRODUTOR	VOLUME MENSAL	DIÁRIO
001 Huguete Emiliene Noronha Guarani	998.956	32.224	051 Alexandre Lopes Lacerda	2.703	87
002 Mauro Antônio Costa de Araújo	459.984	14.838	052 Eduardo José Batista Maciel	2.652	86
003 Maria do Carmo de Oliveira	115.222	3.717	053 Aparecida Moreira Cota Cruz	2.567	83
004 Marcelo Candiotto Moreira de Carvalho	77.136	2.488	054 Honório Gontijo de Lacerda	2.532	82
005 Ilacir Pereira de Amorim	75.019	2.420	055 Ivan Moreira Braga	2.482	80
006 Luís Eduardo Loureiro da Cunha	70.285	2.267	056 Roney Batista Pereira	2.479	80
007 Epamig	52.266	1.686	057 Roxane Alves França	2.314	75
008 Sérgio França Leão	48.515	1.565	058 Leonardo França Azeredo	2.220	72
009 Adilson Guimarães Capanema	46.296	1.493	059 Nelson Honório da Silva	2.143	69
010 Celina Puntel Candiotto de Carvalho	41.478	1.338	060 Delvo Martins Figueiredo	1.888	61
011 Marcos Miguel Tavares	31.599	1.019	061 Flávio Guimarães da Rocha	1.875	60
012 Maurílio Vaz de Melo	27.136	875	062 Lúcio Eugênio Vieira	1.871	60
013 Edimilson Lourenço de Freitas	26.206	845	063 Helvécio Marques	1.840	59
014 Edson Lourenço de Freitas	24.539	792	064 Wallace P. de Araújo	1.816	59
015 Eymard Timponi França	18.285	590	065 Arísio Alves França	1.690	55
016 Sílvio Romero Perez de Carvalho	16.592	535	066 Sandra dos Santos Filgueiras	1.639	53
017 Luciano Drummond Procópio	16.006	516	067 Geraldo Vazante	1.631	53
018 Celso Aparecido de Oliveira	14.863	479	068 Nelito Castro Martins Figueiredo	1.600	52
019 Marcelo Azeredo Barbosa	14.780	477	069 Espólio de Agostinho Gonçalves Dias	1.508	49
020 Aroldo Plínio Gonçalves	14.116	455	070 Felipe César Viana Oliveira e/ou	1.411	46
021 Carlos Mauricio Vasconcelos Gonzaga	13.491	435	071 José Manoel de Carvalho	1.392	45
022 Hélio Pereira de Avelar	12.537	404	072 Dênis Matoso França	1.376	44
023 José Roberto	11.442	369	073 Diniz Gomes Tameirão	1.369	44
024 Carlos Antônio Figueiredo Amorim	10.727	346	074 Geraldo Ferreira Soares Filho	1.359	44
025 Ivan Leão França	10.521	339	075 Múrcio José Silva	1.312	42
026 Espólio de Vera Campolina Figueiredo	8.410	271	076 Hélio José Duarte	1.303	42
027 Carmélio Portilho Maciel	7.965	257	077 José de Paula Filho	1.302	42
028 Espólio de Joaquim Henrique Nogueira	7.866	254	078 Mauro de Melo Figueiredo	1.300	42
029 Carlos Ribeiro de Matos	7.652	247	079 Helvécio Damião de Oliveira	1.290	42
030 Jose Aroudo de Paula	6.396	206	080 Milton Antônio Tavares	1.235	40
031 Martius Edson Barbosa Guimarães	6.006	194	081 Moacir Moreira Bruno	1.188	38
032 Túlio Márcio da Silva Pereira Filho	5.306	171	082 João Bernardino de Souza Neto	1.168	38
033 Monica Mascarenhas Lopes	5.109	165	083 Marcos Adão da Silva	1.148	37
034 Benedito Antônio de Souza	4.405	142	084 José Nogueira Guimarães	1.122	36
035 Pedro Elysio Freitas Figueiredo	4.274	138	085 André Luiz dos Anjos Fonseca	1.102	36
036 Mário Lúcio Zumpano	4.244	137	086 Sérgio Henrique Carvalho	1.098	35
037 Moacir Ribeiro de Matos	4.073	131	087 Lindomar José Mandu de Oliveira	1.092	35
038 Nilton de Freitas Maciel Tavares	4.001	129	088 Ione Diniz Magalhães	1.029	33
039 Luís Antônio do Amaral	3.862	125	089 Marinho Mendes da Silva	986	32
040 Ernane Gonçalves de Paula	3.786	122	090 Mauro Pereira da Silva	984	32
041 Waldir Botelho	3.540	114	091 Espólio de Marcos Antônio de Carvalho	969	31
042 Antônio Edésio Martins de Figueiredo	3.509	113	092 José Geraldo Cristelli	957	31
043 Arnaldo Cristelli	3.453	111	093 Frederico Figueiredo de Carvalho	941	30
044 Ednaldo dos Santos Tavares	3.403	110	094 Geraldo Jose Duarte de Paula	901	29
045 Maria das Dores Teixeira	3.369	109	095 Geraldo Magela Ferreira França	882	28
046 Fernando de Oliveira Dutra	3.356	108	096 Espólio de Alírio Avelar de Carvalho	802	26
047 Manoel Ribeiro da Silva	3.117	101	097 Fidelis Diniz Costa	783	25
048 Omar Lourenço de Azeredo	3.115	100	098 Antônia Clélia Moreira Cota	782	25
049 Alessandra Ramos da Silva	2.803	90	099 Raul Diniz Neto	744	24
050 Olavo Martins Figueiredo	2.790	90	100 Ricardo Augusto Drummond	715	23

**Utilize**  
Marcas ® Patentes

(31) 3771-8085 / 3774-0105  
www.utilizeconsultoria.com.br

**RAILOC**  
Andaimes  
Escoramentos  
Máquinas  
**3774-1818**

MELHOR OPÇÃO PARA PRESENTES E LEMBRANCINHAS

WHATSAPP (31)98353-4237  
@DRYCACTOSESUCULENTAS

PRESENTEI QUEM VOCÊ AMA

**TRATOR 7**  
PEÇAS PARA TRATORES  
Massey Ferguson, Valtra, Ford, CBT e outros  
Imprementos novos e usados

Fones: (31) 3773-4713 99624-7738 | 98334-9594  
Rua Carlos Antônio Giordani 1202 - Sete Lagoas

AUTO ELÉTRICA  
**Paraná**  
INJEÇÃO ELETRÔNICA  
Motor de Partida - Alternador  
Alarme - Trava - Vidros Elétricos  
Anti-Furtos - Instalação em Geral

TEMOS BATERIAS

ACEITAMOS CARTÕES

Paulo 9-9735.1953  
Valdemir 9-9956.3139

Rua: Itaberaba, 271 - Bairro: São Francisco  
Rua: Santa Juliana, 2.262 - Braz Filizola - Sete Lagoas-MG

**RETIFICA DIESEL SETE**  
SEGURANÇA E ALTA TECNOLOGIA

WWW.RD7.COM.BR  
FONE: (31) 3773-1557

CONAREM

**Creditar**  
(31) 3773-3100  
99747-3100

Financiamento de Veículos  
Serviço de despachante

Rua Raquel Teixeira Viana, 173 - Sete Lagoas (MG)  
creditarst@hotmail.com | powercas@uai.com.br

## MELHORES NA QUALIDADE DO LEITE

Melhores resultados do conjunto pago por qualidade de leite

**JULHO/2021**

### DEDICAÇÃO EM PRODUZIR

Os 20 melhores cooperados ao lado receberam as maiores BONIFICAÇÃO DE QUALIDADE DO LEITE. A avaliação engloba as análises de Contagem Bacteriana Total (CBT), Contagem de Células Somáticas (CCS), Proteína e Gordura. Os associados merecem o devido reconhecimento pela dedicação em produzir leite de qualidade.

PRODUTOR	BONIFICAÇÃO (R\$)
Wallace P de Araújo	0,2450
Frederico Figueiredo de Carvalho	0,2362
Espólio de Américo Ferreira Júlio	0,2245
Olavo Martins Figueiredo	0,2130
Carmélio Portilho Maciel	0,2127
Siderpa Energética e Agropecuária Ltda	0,2123
Marcelo Azeredo Barbosa	0,2116
Diniz Gomes Tameirão Filho	0,2096
Adelico de Paula Moreira Filho	0,2063
Sérgio França Leão	0,2040
Sérgio Henrique Carvalho	0,2037
José Geraldo Viana	0,2032
Ilacir Pereira de Amorim	0,2025
Adilson Guimarães Capanema	0,2018
Maria do Carmo de Oliveira	0,1975
Delvo Martins Figueiredo	0,1948
Epamig	0,1938
Hélio Pereira de Avelar	0,1896
Aparecida Moreira Cota Cruz	0,1867
Epamig	0,1863

Relação dos associados da Coopersele que conseguiram os melhores resultados na análise de qualidade do seu leite, tendo como critério individual a Porcentagem de Gordura (MG), Contagem Bacteriana (CBT), Contagem de Células Somáticas (CCS) e Porcentagem de Proteína Total (PT)

### PORCENTAGEM DE MATÉRIA GORDA

PRODUTOR	PROD. leite/mês	%MG
Luz Antônio Bernardino de Souza	596	5,07
Frederico Tavares	514	5,03
Lindomar José Mandu de Oliveira	1.092	4,96
Moacir Diniz Lima	445	4,92
Arísio Alves França	1.690	4,82
Olavo Martins Figueiredo	2.790	4,71
Nelito Castro Martins Figueiredo	1.600	4,71
Leonardo França Azeredo	2.220	4,69
Sérgio França Leão	48.515	4,66
Espólio de Alirio Avelar de Carvalho	802	4,62
José Geraldo Viana	475	4,58
Wallace P de Araújo	1.816	4,52
Geraldo José Duarte de Paula	901	4,51
Adilson Guimarães Capanema	46.296	4,48
Ilacir Pereira de Amorim	75.019	4,44
Epamig - Felixlândia	36.522	4,43
Carmélio Portilho Maciel	7.965	4,41
Espólio de Américo Ferreira Júlio	318	4,38
Ivan Leão França	10.521	4,37
Monica Mascarenhas Lopes	5.109	4,32
Epamig - Prudente De Morais	15.744	4,31
Roxane Alves França	2314	4,31

### CÉLULAS SOMÁTICAS

PRODUTOR	PROD. leite/mês	%CCS
Siderpa Energética e Agropecuária Ltda	390	94.276
Ricardo Augusto Drummond	715	95.000
Geraldo dos Santos II	143	110.000
Epamig	36.522	121.375
Edimilson Lourenço de Freitas	26.206	122.205
Maurílio Vaz de Melo	27.136	127.016
Antônia Clélia Moreira Cota	782	128.985
José Manoel de Carvalho	1.392	138.000
Espólio de Agostinho Gonçalves Dias	1.508	138.744
Dênis Matoso França	1.376	140.855
Múrcio José Silva	1.312	142.113
José Nogueira Guimarães	1.122	147.479
Mauro de Melo Figueiredo	1.300	147.492
Marcelo Azeredo Barbosa	14.780	147.492
Frederico Figueiredo de Carvalho	941	159.537
Espólio de Américo Ferreira Júlio	318	162.000
Wallace P de Araújo	1.816	167.759
Maria do Carmo de Oliveira	115.222	169.000
Mauro Antônio Costa de Araújo	434.034	172.319
Luiz Henrique Cristelli Figueiredo	511	176.907

### CONTAGEM BACTERIANA

PRODUTOR	PROD. leite/mês	%CBT
Flávio Guimarães da Rocha	1.875	2.000
Ilacir Pereira de Amorim	75.019	3.873
Wallace P de Araújo	1.816	3.873
Edimilson Lourenço de Freitas	26.206	4.472
Eymard Timponi França	18.285	4.899
Epamig - Prudente De Morais	15.744	5.000
Sérgio França Leão	48.515	5.292
Maurílio Vaz de Melo	27.136	5.292
Epamig Felixlândia	36.522	5.477
Mauro Antônio Costa de Araújo	434.034	5.477
José Roberto	11.442	5.916
Marcos Miguel Tavares	31.599	5.916
Ivan Leão França	10.521	6.000
Antônio Edésio Martins de Figueiredo	3.506	6.000
Benedito Antônio de Souza	4.405	6.481
Luciano Drummond Procópio	16.006	6.928
Nelson Honório da Silva	2.143	7.000
Adilson Guimarães Capanema	46.296	7.746
Mauro de Melo Figueiredo	1.300	7.937
Marcelo Azeredo Barbosa	14.780	7.937

### PORCENTAGEM DE PROTEÍNA TOTAL

PRODUTOR	PROD. leite/mês	%PT
Lindomar José Mandu de Oliveira	1.092	3,87
Wallace P de Araújo	1.816	3,76
Frederico Figueiredo de Carvalho	941	3,74
Hélio Pereira de Avelar	12.537	3,60
Ivan Leão França	10.521	3,57
Moacir Diniz Lima	445	3,56
Monica Mascarenhas Lopes	5.109	3,55
Siderpa Energética e Agropecuária Ltda	390	3,50
Mauro de Melo Figueiredo	1.300	3,50
Marcelo Azeredo Barbosa	14.780	3,50
Geraldo Vazante	1.631	3,49
Marcos Miguel Tavares	31.599	3,49
Carlos Mauricio Vasconcelos Gonzaga	13.491	3,48
Carmélio Portilho Maciel	7.965	3,47
Sérgio França Leão	48.515	3,46
Olavo Martins Figueiredo	2.790	3,45
Adilson Guimarães Capanema	46.296	3,45
Nelito Castro Martins Figueiredo	1.600	3,45
Luís Eduardo Loureiro da Cunha	70.285	3,45
Diniz Gomes Tameirão Filho	1.369	3,44

**EFICIÊNCIA SE MEDE EM RESULTADOS**

**TECNOLOGIA EXCLUSIVA**

**MELAÇO DA CAÑA**

**AUMENTA A POPULAÇÃO MICROBIANA**

**EFICIÊNCIA ALIMENTAR**

**GANHO DE PESO**

**MAIOR RENTABILIDADE**

**DISPENSA USO DO COCHO**

**REDUZ O CUSTO OPERACIONAL**

**RESISTENTE AO CLIMA**

**TECNOLOGIA INOVADORA**

## PRODUTOS DISPONÍVEIS NO ARMAZÉM DA COOPERSELE

**MUB BEEF PERFORM** - Mistura de Umidade Baixa à base de melaço de cana-de-açúcar, enriquecida com macro e microminerais, vitaminas e aditivo, para corrigir as deficiências minerais e vitamínicas das pastagens. Indicado para bovinos de corte e de leite nas fases de cria, recria e engorda.

**MUB BEEF ACCELERATOR** - Mistura de Umidade Baixa à base de melaço de cana-de-açúcar, enriquecida com macro e microminerais, vitaminas e aditivo, para corrigir como as deficiências minerais e vitamínicas das pastagens. Indicado para bovinos de corte e de leite na fase de engorda, para melhorar os índices de ganho de peso e desenvolvimento dos animais.

# 10 Dicas de Ouro

## O que fazer para garantir baixas CPP e CCS do leite – Parte II

Nesta Parte II, vamos descrever mais 5 Dicas de Ouro para garantir a produção de leite com baixa CPP (Contagem Padrão em Placas) e CCS (Contagem de Células Somáticas), o ano todo.

Na parte I, comentamos que quando há falhas na limpeza e desinfecção do equipamento de ordenha e do tanque refrigerador, a CPP do leite obtido na ordenha aumenta no tanque aumenta.

As 5 Dicas de Ouro adicionais e importantes para manter a baixa CPP e CCS do leite estão relacionadas aos seguintes pontos:

- refrigeração imediata do leite e manutenção dele no tanque em temperatura máxima de 4°C;
- análise mensal de CCS individual do leite das vacas no dia da pesagem;
- realização de cultura microbiológica do leite de vacas com mastite clínica e subclínica;
- e, finalmente, uso racional de antibióticos, tratamento de vaca seca e, dentro do possível, não introdução de animais de outros rebanhos sem atestado de que estejam livres de brucelose, tuberculose, histórico de CCS, patógenos causadores de mastite, entre outras.

Mais uma vez, é importante lembrar os procedimentos para garantir que o leite seja refrigerado rapidamente, que a mastite clínica e subclínica sejam controladas e que não haja riscos de antibióticos no leite do tanque.

Considerando os procedimentos citados anteriormente e para garantir que eles sejam realizados de forma adequada, é preciso monitorá-los. No quadro a seguir, descrevemos mais 5 Dicas de Ouro para produzir leite com baixa CPP e CCS.

Avalie os procedimentos realizados em sua fazenda, produtor! Lembre-se mais uma vez: só controla quem monitora! As dicas referem-se a revisão e monitoramento dos procedimentos. Fique atento!

## 5 dicas de ouro para produção de leite com baixa CPP e CCS, o ano todo

Dica (Numero)	Como vou avaliar	Segredo
<p><b>06</b> Avalie se o funcionamento do tanque refrigerador está adequado e se a temperatura do leite no tanque está correta.</p> <p>O leite tem que ser refrigerado rapidamente após a ordenha.</p>	<p>Verifique quanto tempo o leite da primeira ordenha é refrigerado a 4° C.</p> <p><b>Meta</b> Após a coleta do leite pelo transportador, o leite da primeira ordenha deve alcançar 4° C, em no máximo 3 horas.</p> <p>Compare a temperatura do leite no display do tanque com a medida com um termômetro calibrado. Se precisar, calibre o tanque.</p>	<p><b>Refrigeração imediata do leite a 4° C e conservação por até 48 horas, nesta temperatura máxima.</b></p> <p>Garantir o funcionamento adequado do tanque refrigerador.</p> <p><b>Consequências</b> Menor multiplicação de bactérias e menor CPP do leite do tanque.</p>
<p><b>07</b> Verifique se a limpeza e desinfecção dos equipamentos foram bem feitas.</p> <p>A limpeza e desinfecção bem feitas evitam a recontaminação do leite por bactérias e o aumento da CPP do leite do tanque.</p> <p>Precisamos da lanterna porque o aço inoxidável molhado nos dá impressão de que a superfície está sempre limpa. Se identificar sujidades, capriche mais na limpeza para que a CPP do leite do tanque não aumente.</p>	<p>Após terminar a limpeza e desinfecção dos equipamentos, com a lanterninha do celular mesmo, observe se há incrustação de sujidades nos equipamentos.</p> <p><b>No equipamento de ordenha,</b> verifique os pontos: bocas das teteiras, copos coletores, unidade final e terminação da tubulação de leite.</p> <p><b>No tanque refrigerador,</b> observar: abaixo da tampa, pás agitadoras, registro e superfície do tanque.</p>	<p>Monitorar a limpeza e desinfecção é importante para garantir que os procedimentos estão corretos e que o leite do tanque tenha baixa CPP.</p> <p><b>Consequências</b> Menor recontaminação e menor CPP do leite do tanque.</p>
<p><b>08</b> Faça CCS do leite individual de todas as vacas em lactação</p> <p>Isto nos informa quais vacas estão sadias, com mastite crônica, curadas e as que apresentaram casos novos.</p>	<p>Colete amostras de leite individual de todas as vacas em lactação no dia da pesagem do leite em todos os meses.</p> <p>Faça movimentos de inversão dos frascos para dissolver bem o conservante e identifique corretamente as amostras.</p>	<p>Realizar a CCS individual do leite das vacas, todos os meses, é essencial para estabelecer o correto controle da mastite. Isto permite a tomada de decisões adequadas na fazenda e deve ser complementada pela cultura microbiológica.</p>
<p><b>09</b> Faça cultura microbiológica do leite de vacas com mastite clínica e subclínica.</p> <p>Cultura microbiológica de casos clínicos nos informa se é preciso ou não tratar as vacas com antibióticos.</p> <p>Cultura microbiológica de mastite subclínica nos permite identificar as bactérias e tomar decisões corretas de manejo.</p>	<p>Colete, adequadamente e de forma asséptica, as amostras de leite para cultura microbiológica.</p> <p>Use frascos de boca estreita e estéreis e identifique corretamente o animal. Interprete os resultados e busque orientação técnica.</p> <p>A cultura microbiológica dos casos de mastite subclínica é importante também para segregar os animais infectados e para estabelecer linha de ordenha em que animais sadios (CCS ≤ 200.000 cels./mL e cultura negativa) sejam ordenhados primeiro.</p>	<p>Identificar as bactérias causadoras de mastite clínica é importante para definir se é preciso tratar ou não as vacas com antibióticos e também para identificar as bactérias que estão contribuindo para o aumento da CCS do leite do tanque. A partir daí, ações mais efetivas podem ser adotadas (segregação, secagem e tratamento de vaca seca ou descarte de vacas). Importante buscar orientação técnica.</p> <p><b>Consequências</b> Menos uso de antibióticos no tratamento de vacas na lactação e menor CCS do leite do tanque. Importante associar a cultura à CCS individual do leite das vacas.</p>
<p><b>10</b> Previna os riscos de veiculação de resíduos de antibióticos no leite e adote o sistema MRST: Marque as vacas; Registre os tratamentos; Separe as vacas; Trate se preciso e segundo a orientação da bula. Ordenhe as vacas tratadas por último e descarte o leite de todos os quartos mamários.</p>	<p>Verifique se a marcação das vacas está visível (pulseira, spray, cordinha), se o registro está correto, se as vacas estão separadas e avalie com atenção, o período de carência para não ter riscos.</p> <p>Somente use antibiótico quando necessário e sob orientação de um médico veterinário.</p>	<p>Treinar os funcionários e garantir a implantação do Sistema MRST é fundamental para não ter riscos de resultado positivo para antibiótico.</p> <p><b>Consequências</b> Leite seguro, sem resíduos de antibiótico no leite do tanque.</p>

**NEM UMA GOTA A MAIS  
NEM UMA A MENOS.  
TECNOLOGIA A FAVOR DO FUTURO.**

**(31) 3774-7966** **99567-0593**

# IRRIGAÇÃO

**Manual e Automatizada  
para paisagismo, lavoura e pastagem**

*Produtor Rural, aumente a qualidade e a produtividade do seu cultivo. Entenda como o Sistema de Irrigação pode alavancar os lucros da sua colheita. Financiamento facilitado em parceria com o SICOOB Credisete.*





[www.mangsete.com.br](http://www.mangsete.com.br)

Solicite uma visita técnica de nossa equipe @mangsete

**FAÇA UMA VISITA À LOJA E APROVEITE AS CONSTANTES E IMPERDÍVEIS PROMOÇÕES DE MANGUEIRAS**

## DICA

# Pesquisadores descobrem que feijão pode matar ratos

Ratos, camundongo, catitas. Pouco importa o nome que se dá para esse bichinho nojento, que rói tudo – sapato, parede, panela, fazem uma lambuzeira danada. E quando a praga é grande, tem sempre um que inventa algum produto ou armadilha, prometendo acabar com os seus problemas.

Um cidadão desconhecido descobriu que feijão triturado mata ratos. "Fui pesquisar e descobri, através de um estudo na Universidade Federal de Pelotas", relata.

O feijão é um veneno infalível e sem contra-indicação para crianças, animais domésticos e enxeridos. "Funciona. Os ratos que driblavam os meus cães caíram na besteira de provar aquele montinho cheiroso e sedutor. Bastou provar para sentir-se "cheio", bem satisfeito com a degustação. "Foram dormir e quando acordaram estavam mortos", disse o cidadão.

**MODO DE PREPARO** - A agrônoma Christiane Reygime disse que para preparar basta pegar uma xícara de qualquer feijão cru (sem lavar), colocar no multiprocessador, ou liquidificador (sem água), e triturar até virar uma farofa bem fina. Mas sem



virar totalmente pó. Deve-se colocar em montinhos (uma colher de chá) nos cantos do chão, perto das portas e janelas, atrás da geladeira, do fogão, atrás de tudo. Até na entrada ou saída daquele cano que vem da rua e vai para o quintal ou do chão até ao apartamento.

**O RATO MORRE** - A agrônoma relata que o rato come a farofa. "Eles acham uma delícia. Depois, de barriga cheia, vão dormir. E aí é que eles se 'ferram'. O organismo dele não digere o feijão (cru), causando envenenamento natural por fermentação. Os ratos morrem em até três dias", diz ela.

Um detalhe, segundo Christiane Reygime, chama atenção. "Ao contrário dos tradicionais

venenos, racumim, por exemplo, o rato morre e não contamina animais de estimação, que muitas vezes morrem por terem comido o rato envenenado. E a quantidade de feijão que ele ingeriu e morreu é insuficiente para matar um cão ou gato, mesmo porque estes gostam de matar para comer. Mas morto eles não comem."

**NÃO TEM CONTRA-INDICAÇÃO** - A agrônoma diz que se tiver crianças pequenas (bebês) ainda engatinhando, que colocam tudo na boca, não faz mal algum, pois o feijão para o ser humano, mesmo cru, é digerido.

Fonte: <http://www2.uol.com.br/omossoroense/130808/conteudo/cotidiano9.htm>



Pizzas		6 Fatias	8 Fatias	12 Fatias
		R\$ 12,00	R\$ 17,00	R\$ 22,00

**PORTUGUESA**  
Calabresa, cebola, mussarela, ovo, milho, presunto, azeitona, orégano.

**A MODA**  
Calabresa, frango, bacon, mussarela, presunto, palmito, catupiry, cebola, azeitona, pimentão, milho, tomate e orégano.

**FRANGO COM CATUPIRY**  
Frango, mussarela, milho, azeitona, tomate e catupiry.

**BACON COM MILHO**  
Bacon, mussarela, milho, ovo, tomate, cebola e azeitona.

**CALABRESA**  
Calabresa, presunto, mussarela, cebola, tomate e orégano.

**FRANGO**  
Frango, alho, mussarela, palmito, tomate, milho e orégano.

**PRESUNTO**  
Mussarela, presunto, cebola e tomate.

**QUATRO QUEIJOS**  
Mussarela, queijo prato, parmesão, provolone, orégano e cebola.

**ABACAXI**  
Abacaxi, presunto, mussarela, bacon, milho, cebola e orégano.

**LOMBO**  
Lombo, abacaxi, provolone, mussarela, cebola, tomate e orégano.

Obrigado pela preferência!

Tele-Entrega

(31) **3773-0010**

(31) **9 7103-2687**

Cozinha aberta hora de entrega.





**Martins**

**TOPOGRAFIA E ENGENHARIA**

**ALEX MARTINS FIGUEIREDO**  
Engenheiro Agrimensor  
CREA: 86786/D-MG  
Credenciamento  
INCRA:CGC

E-mail: [martinstopoengenharia@gmail.com](mailto:martinstopoengenharia@gmail.com) / Fones: (31) 37769452 / (31)995021279

End.: Rua Coronel Randolfo Simões, 1260, Sala 11- Bairro Boa Vista Sete Lagoas MG

**PRESTAÇÃO DE SERVIÇOS:**

<ul style="list-style-type: none"> <li>✓ Cadastro;</li> <li>✓ Pesquisa de imóveis;</li> <li>✓ Mapeamento de Terreno;</li> <li>✓ Locação, Nivelamento e Monitoramento;</li> </ul>	<ul style="list-style-type: none"> <li>✓ Georreferenciamento (INCRA);</li> <li>✓ Levantamento Topográfico;</li> <li>✓ Projeto de Loteamento;</li> <li>✓ Dentre outros.</li> </ul>
--	---

ACREDITAMOS EM UM FUTURO COM MAIS

*conhecimento  
saúde  
criatividade  
solidariedade*



*compromisso* COM A  
*educação*

Do 1º ano Ensino Fundamental  
ao 3º ano do Ensino Médio



**ANGLO**  
SETE LAGOAS

31. 3774.7111

/anglosetelagoas

# \$\$\$\$\$\$\$\$ BALCÃO DE NEGÓCIOS \$\$\$\$\$\$\$\$\$

■ **TANQUE DE LEITE KW 1600 ETSCHIED TECHNO SEMI-NOVO, BOM ESTADO DE CONSERVAÇÃO.** Tratar com Silvia. Valor: R\$ 14.000. Fone: (031) 9 9660-6537 (Vivo)



■ **LOTE NO BAIRRO SÃO FRANCISCO. 360 m2.** Vendo pelo valor avaliado pela Prefeitura, para a cobrança IPTU. Tratar pelo fone: (31) 98515-5455

Essa digital é única. Essa, dá infinitas possibilidades de comunicar. **digital graph**

A gente faz o que gosta; esse é o nosso diferencial. Da criação à impressão você deixa que a gente faz pra você.

Banner, convite, cartão de visita, crachá, cartão, impressão colorida em A3, adesivo, adesivo para vitrine, placas, plotter de recorte e impressão de projeto em Auto Cad

(31) 3771-4012 - digital.graph@hotmail.com

**Infomais**

contato@suporteinfomais.net.br  
suporteinfomais.net.br  
31984235483  
Rua Andrade Fernandino 70 Apt 202  
Boa Vista, Sete Lagoas MG

■ **Girolando LPN vende touroinho 3/4 livro fechado. 14 Meses. Filho de Ray em vaca Twister. Sua mãe tem lactação oficial na primeira cria de 7.182 kg/305 dias.** Tratar com Luciano Nogueira (31) 99208 - 5392



■ **MESA RÚSTICA** de 3 metros, com banco. Madeira: jequitibá. Interessados falar com Guilherme. Fone: (31) 99803-9458.

...  
■ **COMPRO** 1 arado antigo. Tratar co Waldemar. Fone: (31) 3026-8123.

...  
■ **LATÕES DE ALUMÍNIO** de 50 litros. Vendo as 10 últimas unidades. Tratar pelo fone: (31) 99567-4945.

...  
■ **FAZENDINHAS** de 20.000 metros a 1,5km do centro de Funilândia. Áreas 100% planas. FINANCIAMENTO PRÓPRIO! Curi corretor de imóveis -CRECI 33.384. Fone: (31) 97115-6319

...  
■ **SÍTIO** 23.000 M2, casa 4 quartos, 2 banhos, 3 varandas, piscina, serpentina, córrego nos fundos. 25 km de Sete Lagoas, sendo 8 de terra. Ônibus na porta. Aceito imóvel menor valor. R\$ 650 mil. Antônio Barcelos. Tratar pelo fone: (31) 99910-9880

■ **TRATOR MF 4192**, ano 2016. Vendo ou troco por trator menor. Falar com Janot. Fone: (37) 99909-7811

.....  
■ **TANQUES**  
■ **TANQUE:** Vendo tanque Etscheid 1600 litros. Excelente estado de conservação - Valor: R\$ 14.000,00. Tratar com Silvia. Fone: (31) 99660-6537.

Tratar com Luiz Carlos. Fones: (31) 99986-1728 e 98639-7707

...  
■ **CAMINHÃO M. Benz L 708**, Ano 1987, Km 326.661. Tratar pelo fone: (31) 99829-2800.

.....  
■ **KA 1.0 SE PRATA 2020 - COMPLETO.** www.marcinhoveiculos.com.br. Fone: (31) 3772-1166.

2012 - COMPLETO. www.marcinhoveiculos.com.br. Fone: (31) 3772-1166.

.....  
■ **TORO VOLCANO 2.0 AUT.4X4 DIESEL.** -2018- COMPLETO ITENS DE SERIE. www.marcinhoveiculos.com.br. Fone: (31) 3772-1166.

**ANIMAIS (Bovinos)**  
■ **BEZERAS.** Vendo 30, 3/4 holandesa, na faixa de 2 anos. Falar com Airlton Moura. Fone: (31) 99717-4063.

Preço: R\$ 1 milhão. Contato: Robson. Fone: (31) 7183-5819.

.....  
■ **GERADOR 15 KVA.** Vendo. Tratar com Afonso Ferrão. Contato: (31) 99986-4889

...  
■ **KIT NOVO DE HIDROPONIA.** Vendo um caseiro. R\$ 800,00. Tratar pelo fone: 3026-8123.

...  
■ **MAQUINA NOVA DE ARRANCAR MANDIOCA.** R\$ 1.200. Tratar pelo fone: 3026-8123.

...  
■ **TERRENO** com 19.000 m2, com dois barracões e 1 casa, área com ruas pavimentadas e iluminação pública, distante 250 metros da BR 040. Valor: R\$ 1.600.000 (ou combinar). Bairro Barreiro, em Sete Lagoas. Tratar com Gislaíne. Fones: (31) 99800-4778 ou 99752-8494.

...  
■ **TANQUE DE REFRIGERAÇÃO.** Em ótimo estado de conservação e uso! Capacidade de 4000 litros, 2 ordenhas, DeLaval, CIP, monofásico - R\$ 36.000,00. Tratar com Luís Loureiro. Telefone: (31) 99974-7225

.....  
■ **SAVEIRO CROSS 1.6 PRATA 2013 - COMPLETA.** www.marcinhoveiculos.com.br. Fone: (31) 3772-1166.

.....  
■ **SAVEIRO ROBUST 1.6 PRATA 2019 - COMPLETA C/ CAPOTA MARITIMA.** www.marcinhoveiculos.com.br. Fone: (31) 3772-1166.

.....  
■ **KA 1.0 SE PRATA 2020 - COMPLETO.** www.marcinhoveiculos.com.br. Fone: (31) 3772-1166.

.....  
■ **SILO DE CANA.** Vendo 23 toneladas de Silo de Cana (Uso de Inoculante). Preço a combinar. Contato: Martius Guimarães. Fone: (31) 99990-1740

...  
■ **BEZERROS NELORES PO** - Vendo 12 filhotes de garrote registrado. Média de 6 @. Preço conforme Tabela Scott. Fazenda Divina. Funilândia. Fone: (31) 98436-4069.

...  
■ **TACHOS PARA DOCES** diversos. Tratar com Maurílio. Fone: (31) 99829-2800

...  
■ **IMÓVEIS**  
■ **LOTES.** Vendo 6 lotes no Bairro Jardim Universitário - Sete Lagoas, com frente para 2 ruas. Tratar com Mauro. Fone: (31) 99986-1878.

...  
■ **ORDENHADEIRA** duplo de quatro. Vendo. Tratar com Afonso Ferrão. Contato: (31) 99986-4889

...  
■ **TANQUE DE REFRIGERAÇÃO.** Capacidade de 2470 litros, 4 ordenhas, Plurinox, limpeza manual, monofásico - R\$ 15.000,00. Tratar com Luís Loureiro. Telefone: (31) 99974-7225.

.....  
■ **VOYAGE TRENDE 1.6 PRATA 2013 - COMPLETO.** www.marcinhoveiculos.com.br. Fone: (31) 3772-1166.

...  
■ **ROÇA DE MILHO.** Vendo 30 toneladas, irrigada, em pé, para silagem. Estará pronta em 1º de julho. 20 km de Sete Lagoas. mudas. R\$ 250 a tonelada. Tratar com Leonardo pelo fone: (31) 99755-8019.

...  
■ **TOURO HOLANDÊS.** Tratar com Maurílio. Fone: (31) 99843-5007

...  
■ **ESTERCO.** Vendo sacos de 50 kg. R\$ 10,00, a unidade. Tratar com José Aroudo. Fone: (31) 3711-1735.

...  
■ **ORDENHADEIRA** mecânica Deltac inox, 4 conjuntos, semi-nova. R\$5.500,00. Tratar com Júlio. Fone: (31) 98472-4283

.....  
■ **TANQUE ISOTERMICO** de 20 mil litros. Tratar com Maurílio. Fone: (31) 99829-2800

...  
■ **TANQUE** de 3 mil litros. Vendo. Tratar com Afonso Ferrão. Contato: (31) 99986-4889

.....  
■ **ONIX LT 1.4 CINZA 2019 AUTOMÁTICO COMPLETO.** www.marcinhoveiculos.com.br. Fone: (31) 3772-1166.

...  
■ **CAPIM AÇU.** Vendo mudas. Tratar com Arnaldo pelo fone: (31) 98308-6590

...  
■ **NOVILHAS DE PROCEDÊNCIA.** Tenho interesse em adquirir 40 bezerrotas, de 1/2 a 5/8 de sangue Jersey ou Holandês. Pagamento a vista. Tratar com Amarildo. Fone: (31) 98585-8565

.....  
■ **SANDERO EXPRESSION 1.6 PRATA 2015 - COMPLETO.** www.marcinhoveiculos.com.br. Fone: (31) 3772-1166.

.....  
■ **FIESTA CLASS 1.6 PRATA**

.....  
■ **VEÍCULOS**  
■ **CAMINHONETE NISSAN FRONTIER 2011.** 6 marchas. 4x4. Diesel. Completa. Prata.

.....  
■ **TRATOR**

.....  
■ **TRATOR**

.....  
■ **TRATOR**

## \$\$\$ BALCÃO DE NEGÓCIOS \$\$\$

QUERO VENDER ( ), COMPRAR ( ):

\_\_\_\_\_

\_\_\_\_\_

\_\_\_\_\_

\_\_\_\_\_

\_\_\_\_\_

■ VALOR (\$): \_\_\_\_\_

■ TRATAR COM: \_\_\_\_\_

■ FONES: \_\_\_\_\_ / \_\_\_\_\_

Os classificados são grátis para os associados da Coopersete (pessoas físicas). Para anunciar preencha o formulário acima e entregue na Diretoria da Coopersete. O texto também podem ser enviado através do e-mail: marcelo.cooperando@gmail.com. Para sair na próxima edição, que circulará dia 15 (junto com a folha de pagamento da COOPERSETE), o anúncio deve chegar até o próximo dia 9. Aqueles que tiverem valores terão preferência para publicação.

ULTRAVELOCIDADE PARA SUA CASA!

200 MEGA - R\$109,90\*

100 MEGA - R\$99,90\*

50 MEGA - R\$89,90\*

Consulte demais condições: @link7internet www.link7.com.br

31 3771 1579 - Sete Lagoas  
31 3191 0244 - Santa Luzia  
31 3191 0466 - Vespasiano

LINK7  
INTERNET - FIBRA

\*TÉRMINO AUTOMÁTICO / CANCELAMENTO DE CÉDULO

**Financiamos em até 18 x sem entrada**

**MOBILIADORA CRISTELLI**

**Para Sete Lagoas e região FRETE GRÁTIS**

**Tudo em móveis para seu lar**

Rua Teófilo Otoni, 1.116 - Fone: (31) 3771-9335



## CURSOS

# CAPACITAÇÃO PELO SENAR

■ Participantes do curso de "defumados de frango", ministrado entre 2 a 5 de agosto, por Hudson Aquino



O Sindicato Rural de Sete Lagoas, através do Senar Minas realizam diversos cursos de capacitação. São mais de 300 cursos nas áreas de agricultura, pecuária, agroindústria, atividades agrossilvipastoris, atividades relativas a prestação de serviços, silvicultura, extrativismo, aquicultura, alimentação e nutrição, apoio às comunidades rurais, artesanato e saúde. Para mais informações, ligue para a mobilizadora do SENAR, Tatiane Cristelli, através do Celular: (31) 99338-5936 ou no Sindicato Rural, pelo fone: (31) 3773-4176

■ "Defumados básicos de suínos" é mais um curso ministrado pelo Senar. Professor: Hudson Aquino



■ "Beneficiamento de frutos, verduras e legumes", curso ministrado em Araçá, por Rosa Mitsuyo

■ Curso de Plantas Medicinais, realizado no Sindicato Rural entre 12 a 16 de julho. Instrutora: Priscila Alves dos Santos



■ Curso de Bordados em Pedraria, realizado em Funilândia de 12 a 16 de julho. A professora: Denise Barbosa

## ANIVERSARIANTES DA COOPERSETE

## ASSOCIADOS

16 AGOSTO  
Frederico Tavares  
...  
18 AGOSTO  
José Oberdan Vasconcelos Reis  
...  
21 AGOSTO  
Huguette Emilienne Françoise Collin de Noronha Guarani  
...  
24 AGOSTO  
Edimilson Lourenço de Freitas  
...  
04 SETEMBRO  
Luiz Antônio do Amaral  
...  
09 SETEMBRO  
Antônio Henrique Marçal Vasconcelos Reis  
...  
10 SETEMBRO  
Nelito Castro Martins Figueiredo  
...  
13 SETEMBRO  
Sérgio França Leão  
...

## FUNCIONÁRIOS

20 AGOSTO  
Helena das Graças Lopes  
...  
25 AGOSTO  
Valtenci José da Silva  
...  
09 SETEMBRO  
Eva Ingrid Guimarães  
...  
11 SETEMBRO  
Thayna Emanuely Cunha Silva  
...  
14 SETEMBRO  
Priscila Gonçalves de Matos  
...

**Pedimos aos associados e funcionários da CooperseTE para enviarem uma foto pessoal, quando da data do seu aniversário. Vai ser publicada na coluna**



# Leite com ameixa, germe de trigo e mel

## MODO DE FAZER

Tire as sementes das ameixas, pique-as e coloque no copo do liquidificador; Junte o leite SETE, o germe de trigo e o mel e bata por 1 minuto ou até ficar homogêneo; Despeje em um copo e sirva imediatamente.

Uma das propriedades funcionais do germe de trigo é atuar de forma precisa no trânsito intestinal corrigindo problemas de constipação. Combinada com leite SETE, ameixas e mel, seu organismo receberá grande ajuda para funcionar como "reloginho".



## INGREDIENTES

- 1 xícara de leite SETE (240 ml)
- 3 ameixas secas sem caroços (18 g)
- 1 colher de germe de trigo (5 g)
- 1 colher de mel (25 g)



Fale com a  
**COOPERSETE**

<b>ARMAZÉM GERAL 1</b>	31 3779-2370
<b>Compras</b>	31 3779-2382 31 98634-6513 compras1@cooperse.com.br
<b>Compras (FAX)</b>	31 3779-2382
<b>Vestuário</b>	31 3779-2374
<b>Farmácia</b>	31 3779-2375 3779-2385 / 3779-2373
<b>Agrônomos e Veterinários</b>	31 3779-2375 31 3779-2385 / 31 3779-2373
<b>Vendas e Assistência em Ordenhas</b>	31 98634-6511
<b>Selaria</b>	31 3779-2376
<b>Ração e Insumos</b>	31 3779-2378 31 99804-3800 racoes@cooperse.com.br
<b>Vendas</b>	31 3779-2384 31 98269-3081 vendas@cooperse.com.br
<b>Contabilidade</b>	31 3779-2361 31 3779-2362 / 31 98634-6510 contabilidade@cooperse.com.br
<b>Departamento Fiscal</b>	31 3779-2363 31 98634-6510 fiscal@cooperse.com.br
<b>Departamento Pessoal</b>	31 3779-2365 31 98634-6510 rh@cooperse.com.br
<b>Departamento de Cooperado</b>	31 3779-2366 31 3779-2357 / 31 98634-6510 cooperado@cooperse.com.br
<b>Departamento Jurídico</b>	31 3779-2364 juridico@cooperse.com.br
<b>Diretoria</b>	3 7 7 9 - 2 3 5 0 8634-6515 / (FAX) 3779-2351 diretoria@cooperse.com.br
<b>Tesouraria</b>	3 7 7 9 - 2 3 5 6 3779-2358 / 98634-6510 financeiro@cooperse.com.br
<b>Laticínio</b>	3 7 7 6 - 2 1 9 4 9 8 2 6 9 - 2 8 9 9 Vendas 3773-2899 / 98525-9310 fabrica@cooperse.com.br
<b>Posto Combustível</b>	9 8 6 3 4 - 6 5 1 1 3 7 7 9 - 2 3 8 0 t.i@cooperse.com.br
<b>JORNAL COOPERANDO</b>	9 9 9 0 1 - 2 3 2 7 marcelo@cooperando.agr.br



Rua Benedito Valadares, 49 - Centro - Sete Lagoas

www.marcinhoveiculos.com.br

31 3772-1166

**TRATORLAGOS**  
Peças para tratores

Massey - Valmet  
Ford - CBT - CASE

FONES: (31)  
3771-1946  
3773-5496  
3771-6853  
8757-5496

Av. Doutor Renato Azeredo, 931 - Sete Lagoas (MG)



**BOLOS TEMÁTICOS**

WhatsApp: (31) 98668-4961

Instagram: @carochinhagourmet

IMPRESSO

ENDEREÇAMENTO



**COOPERSETE**

Rua Ulises Vasconcelos, 18  
35.700-030 . Sete Lagoas . MG

**www.cooperando.agr.br**

